



TEREX | COMEDIL

Gru a torre "Flat Top"

"Flat Top" Tower Crane • Grue à tour "Flat Top"

"Flat Top" Turmdrehkran • Grúa torre "Flat Top"

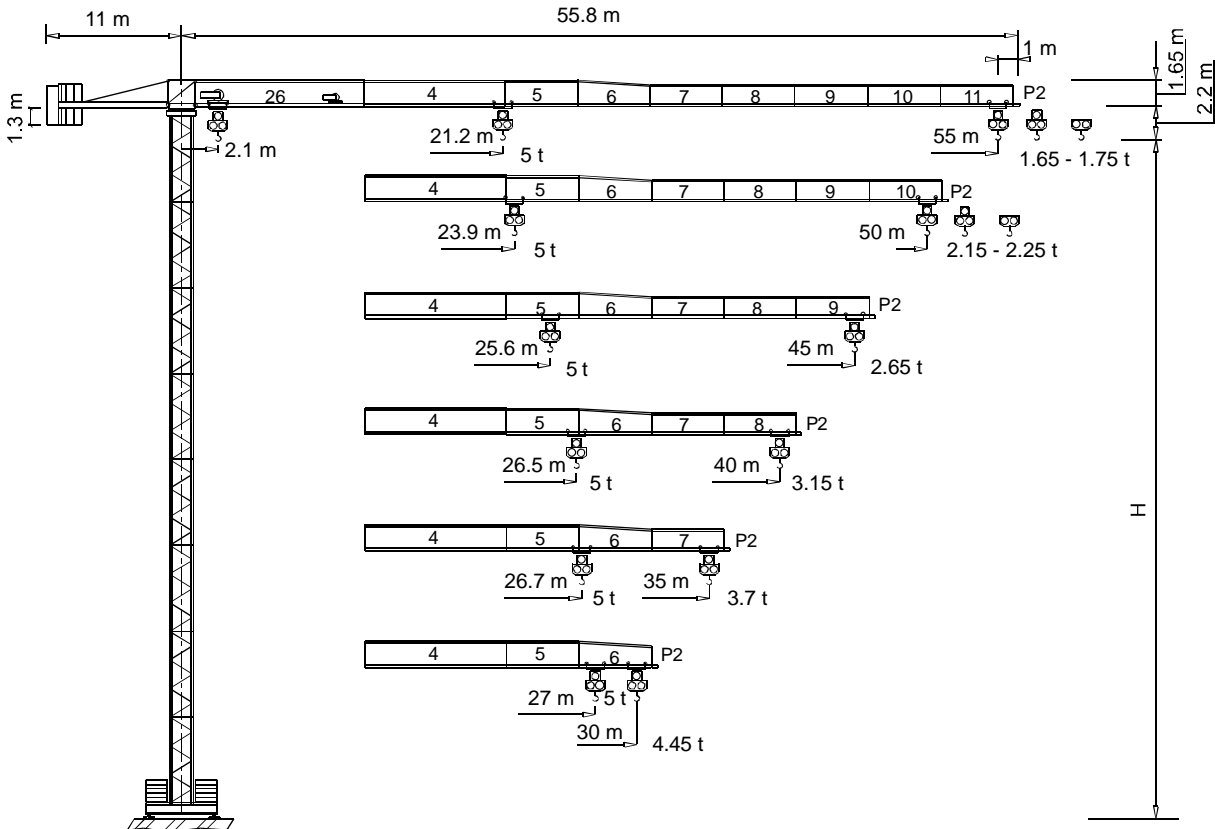

CE FEM 1.001 A3

THE ULTIMATE CRANE™

Dati illustrativi non impegnativi
Con riserva di modifica senza preavviso

Specifications and data not binding
Subject to modification without notice

Données techniques seulement indicatives
Modifications réservées sans préavis

Angaben und Beschreibung unverbindlich
Änderungen vorbehalten ohne weitere Mitteilung

Dibujos y datos sin compromiso
Modificaciones reservadas sin preaviso

UTE.DOC.REV.000 10_2005

"CITY" CTT 121/A-5 TS16

Diagramma di portata **I**
Load Diagram **GB**
Courbes de charges **F**
Lastkurven **D**
Curvas de cargas **E**

i		CTT 121/A-5											
		m	5	10	15	20	25	30	35	40	45	50	55
2.5 t	-	40,45 m	2,50	2,50	2,50	2,50	2,50	2,50	2,50	2,50	2,21	1,96	1,75
2.5 t	-	39,04 m	2,50	2,50	2,50	2,50	2,50	2,50	2,50	2,43	2,11	1,86	1,65
5 t	-	21,20 m	5,00	5,00	5,00	5,00	4,16	3,39	2,84	2,43	2,11	1,86	1,65
2.5 t	-	45,60 m	2,50	2,50	2,50	2,50	2,50	2,50	2,50	2,50	2,50	2,25	
2.5 t	-	44,03 m	2,50	2,50	2,50	2,50	2,50	2,50	2,50	2,50	2,44	2,15	
5 t	-	23,88 m	5,00	5,00	5,00	5,00	4,75	3,88	3,26	2,80	2,44	2,15	
2.5 t	-	45,00 m	2,50	2,50	2,50	2,50	2,50	2,50	2,50	2,50	2,50	2,50	
5 t	-	25,64 m	5,00	5,00	5,00	5,00	5,00	4,20	3,53	3,04	2,65		
2.5 t	-	40,00 m	2,50	2,50	2,50	2,50	2,50	2,50	2,50	2,50			
5 t	-	26,47 m	5,00	5,00	5,00	5,00	5,00	4,35	3,66	3,15			
2.5 t	-	35,00 m	2,50	2,50	2,50	2,50	2,50	2,50	2,50				
5 t	-	26,70 m	5,00	5,00	5,00	5,00	5,00	4,40	3,70				
2.5 t	-	30,00 m	2,50	2,50	2,50	2,50	2,50	2,50					
5 t	-	27,00 m	5,00	5,00	5,00	5,00	5,00	4,45					

Altre installazioni **I**
Other configurations **GB**
Autres implantations **F**
Aufstellmöglichkeiten **D**
Otras implantaciones **E**

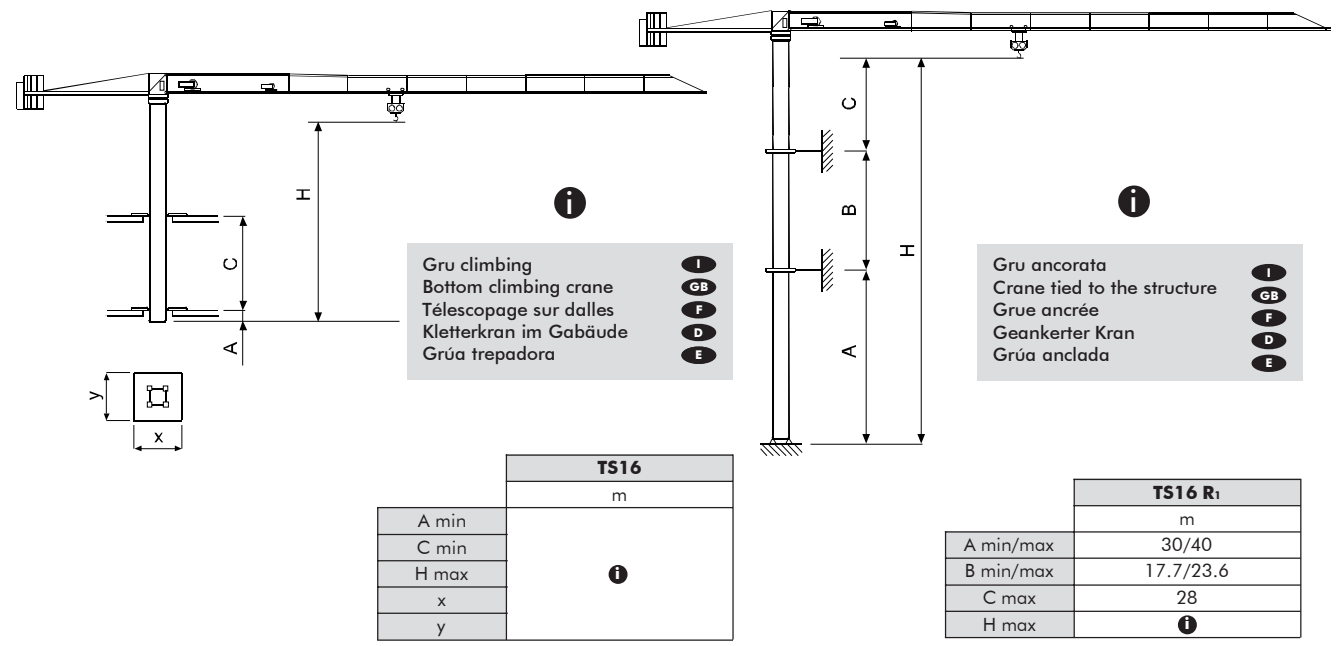

Torre I **Tower GB** **Tour F** **Turm D** **Torre E**

- I** Le prolunghe TS sono disponibili in lunghezza 11.8 m, 5.9 m, 2.95 m.
- F** Les éléments de mât TS sont disponibles en longueur 11.8 m, 5.9 m, 2.95 m.
- E** Los tramos de torre TS son disponibles en las medidas de largo 11.8 m, 5.9 m, 2.95 m.
- GB** The available lengths for the TS tower sections are 11.8 m, 5.9 m, 2.95 m.
- D** Die Turmschüsse TS sind mit Längen 11.8 m, 5.9 m, 2.95 m verfügbar.

TS16

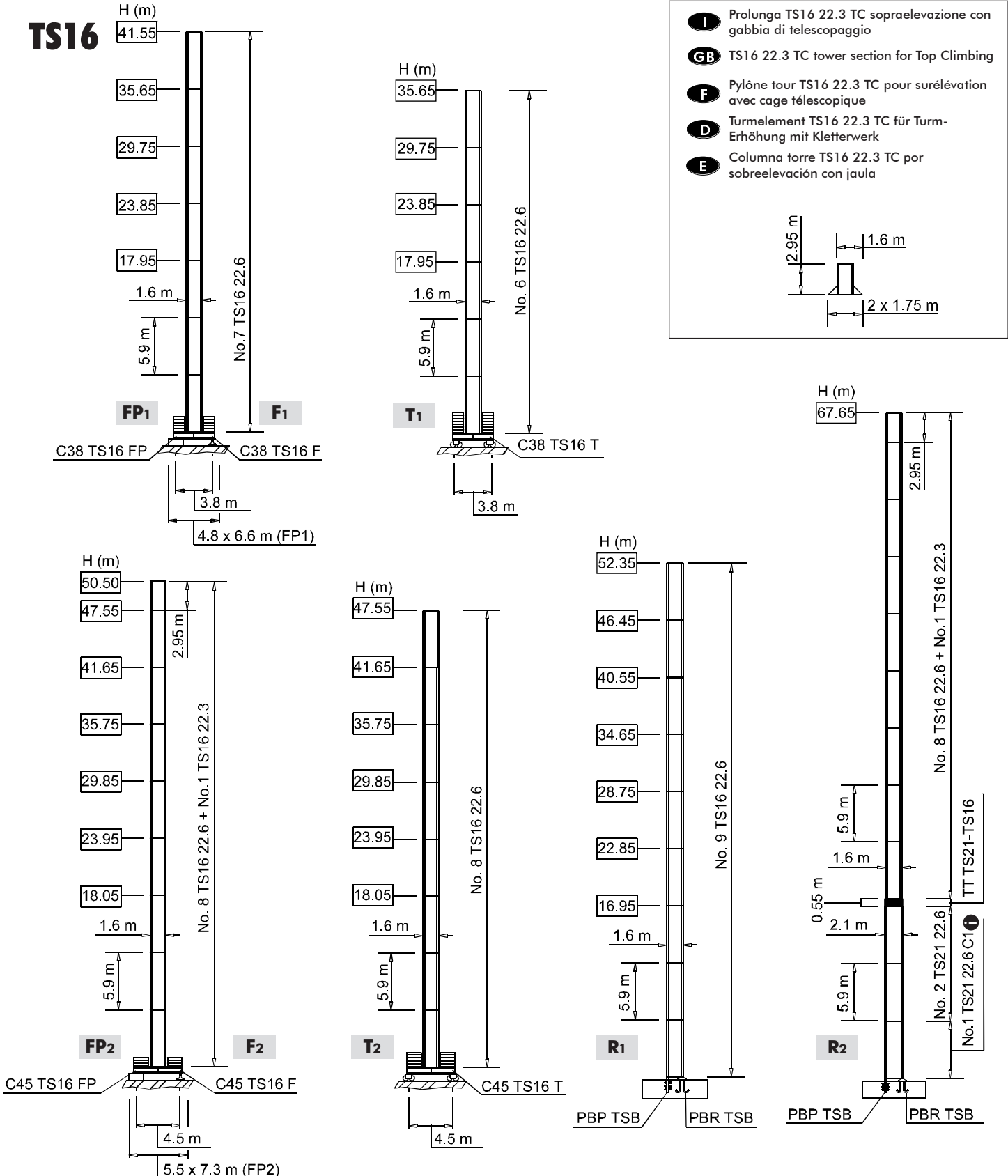

- I** Prolunga TS16 22.3 TC sopraelevazione con gabbia di telescopaggio
- GB** TS16 22.3 TC tower section for Top Climbing
- F** Pylône tour TS16 22.3 TC pour surélévation avec cage télescopique
- D** Turmelement TS16 22.3 TC für Turm-Erhöhung mit Kletterwerk
- E** Columna torre TS16 22.3 TC por sobreelevación con jaula

Meccanismi	I	Mécanismes	F	Mecanismos	E
Mechanisms	GB	Antriebe	D		

	15 AFC 25 18 AFC 25	41 * kVA 42 * kVA	400 V - 50 Hz / 460 V - 60 Hz 2000/14/CE

* Gru senza traslazione / Crane without travelling equipment / Grue sans translation / Krane ohne Schienenfahren / Grúa sin traslación

		m/min	t	kW	
15 AFC 25 (VARIANT)		0 ⇒ 1.7	2.5	15	186 m
		1.7 ⇒ 6	2.5		
		6 ⇒ 28	2.5		
		28 ⇒ 46	1.44		
		46 ⇒ 57	1.1		
		0 ⇒ 0.85	5		
		0.85 ⇒ 3	5		
		3 ⇒ 14	5		
		14 ⇒ 23	2.88		
		23 ⇒ 28.5	2.2		
18 AFC 25 (VARIANT)		0 ⇒ 2.2	2.5	18	310 m
		2.2 ⇒ 8	2.5		
		8 ⇒ 34	2.5		
		34 ⇒ 55	1.46		
		55 ⇒ 69	1.1		
		0 ⇒ 1.1	5		
		1.1 ⇒ 4	5		
		4 ⇒ 17	5		
		17 ⇒ 27.5	2.92		
		27.5 ⇒ 34.5	2.2		

	DVF 3 4 D5 (VARIANT)	0 ⇒ 6 ⇒ 30 ⇒ 60 m/min	4 kW
	SSR 1 1 80	0.84 r.p.m. (50 Hz) 1 r.p.m. (60 Hz)	1 × 80 Nm
	▲ TAD 2RP 2M3	0 - 24 m/min (50 Hz)	2 × 3 kW
	● TAD 2RG 4M3	0 - 29 m/min (60 Hz)	4 × 3 kW

	▲	●
	Max. H [m]	
T₁	29.75	> 29.75
T₂	35.75	> 35.75

	Sollevamento	I	Hoisting	GB	Levage	F	Heben	D	Elevación	E
	Traslazione carrello		Trolleying		Distribution		Katzfahren		Distribución	
	Rotazione		Slewing		Orientation		Schwenken		Orientación	
	Traslazione		Travelling		Translation		Schienenfahren		Traslación	
	Direttiva sul livello acustico		Directive on noise level		Directive sur le niveau acoustique		Richtlinie für den Schall-Leistungspegel		Directiva sobre el nivel acustico	
	Consultateci		Consult us		Nous consulter		Auf Anfrage		Consultarnos	
	Potenza totale richiesta		Power requirements		Puissance totale nécessaire		Geforderte Stromstärke		Potencia necesaria	
	Alimentazione		Power supply		Alimentation		Stromversorgung		Alimentación	

Gru Comedil s.r.l.

A Terex Company



Divisione Automontanti

Via S. Egidio 42/A, 33074 Fontanafredda (PN) - Italy
Tel. (+39) 0434 567 311 - Telefax (+39) 0434 998631

Via Alessandrina, 25 - 20095 Cusano Milanino (MI) - Italy
Tel. (+39) 02 613 16011 - Telefax (+39) 02 613 16034

Internet e-mail: info@comedil.com
Internet home page: www.comedil.com